

enseñanzas artísticas superiores de diseño



estacióndiseño

ESCUELA DE DISEÑO Y ARTES VISUALES



JUNTA DE ANDALUCÍA

centro autorizado

www.estaciondiseno.es

Las EEAASS de Diseño



Las Enseñanzas Artísticas Superiores de Diseño son estudios equivalentes a grados universitarios, de reciente implantación en Andalucía.

Con una duración de 4 años (240 créditos ECTS) estos estudios tienen pleno reconocimiento en el Espacio Europeo de Educación Superior. Son enseñanzas de formación reglada, con un título expedido por la Consejería de Educación de la Junta de Andalucía.

Los estudiantes de EEAASS de Diseño pueden:

- Participar en programas de movilidad europeos como Erasmus.
- Acceder a estudios de máster
- Participar en oposiciones que requieran títulos superiores.

Especialidades



Existen cuatro especialidades en las EEAASS de Diseño:

- Diseño Gráfico
- Diseño de Interiores
- Diseño de Moda
- Diseño de Producto

Centros

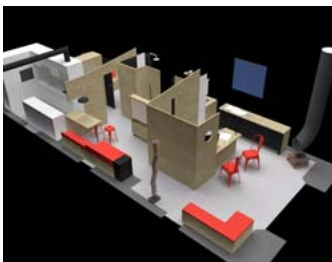

En la provincia de Granada las EEAASS de Diseño se imparten en:

Estación Diseño (Diseño Gráfico y Diseño de Interiores)
Centro privado autorizado

Escuela de Arte de Granada (Diseño Gráfico y Diseño de Moda)
Centro público

estacióndiseño

escuela de diseño y artes visuales



Estación Diseño es un centro situado en Armilla (Granada) con la vocación de ser un referente en formación superior en diseño en Andalucía, pero también en divulgación de la cultura del diseño.

Estación Diseño es un CENTRO PRIVADO AUTORIZADO POR LA JUNTA DE ANDALUCÍA para impartir las Enseñanzas Artísticas Superiores de Diseño, en las especialidades de Diseño Gráfico y Diseño de Interiores.

Acceso a las EEAASS de Diseño



Existen 3 vías de acceso a estos estudios:

1. Acceso directo

Para personas con un título de Técnico Superior de Artes Plásticas y Diseño (un ciclo superior de esta familia profesional).

2. Acceso a través de Prueba Específica

Para personas con título de bachillerato (de cualquier especialidad). Se trata de una prueba diferente de selectividad que organiza la Consejería de Educación.

3. Acceso a través de Prueba de Madurez + Prueba Específica

Para personas mayores de 19 años sin título de bachillerato. Podrán presentarse a la Prueba Específica si antes superan una Prueba de Madurez con respecto a los objetivos de Bachillerato.

La Prueba Específica



Organizada por la Consejería de Educación, a esta prueba podrán presentarse las personas que tengan un título de Bachillerato o que hayan superado previamente la Prueba de Madurez.

Consta de 3 ejercicios:

EJERCICIO 1 (50% de la nota)

Primera parte:

Comentario de un texto relacionado con el diseño

Segunda parte:

Comentario de una imagen (a escoger entre varias) relacionada con alguna de las especialidades del diseño (un cartel, un diseño de moda, un espacio interior...)

EJERCICIO 2 (25% de la nota)

Prueba de dibujo a mano alzada. El aspirante debe representar un objeto del natural.

EJERCICIO 3 (25% de la nota)

Prueba de carácter creativo. A partir de un texto dado, el aspirante debe realizar una propuesta plástica (ilustración, cartel, portada...) que se relacione conceptualmente con el tema tratado por el texto. Además, debe justificar por escrito su proceso creativo.

En Estación Diseño ofrecemos CURSOS GRATUITOS PARA LA PREPARACIÓN DE LA PRUEBA ESPECÍFICA DE ACCESO durante los meses de mayo, junio y septiembre.

Calendario



A título orientativo, estas serán las fechas a tener en cuenta:

1 a 31 de mayo

Plazo de preinscripción para solicitar la realización de la Prueba de Madurez y/o la Prueba Específica.

La preinscripción puede realizarse de manera telemática a través de la Secretaría Virtual de la Consejería de Educación de la Junta de Andalucía.

Mediados de junio

Realización de la Prueba de Madurez (para personas mayores de 19 años que no posean título de Bachillerato). Pincha para ver modelos de examen:

Ejercicio 1: Lengua Castellana y Literatura

Ejercicio 2: Historia de España

Primera semana de julio

Realización de la Prueba Específica de acceso (esta prueba se celebra a lo largo de dos días, con horario de mañana)

Mediados de julio

Apertura del plazo de matrícula en el primer curso de las EEAASS de Diseño para aquellas personas que hayan superado la Prueba Específica.

Septiembre

Si quedan plazas disponibles en algún centro, en septiembre se celebra una convocatoria extraordinaria de la Prueba Específica. En septiembre no hay Prueba de Madurez.

Preparación de la Prueba Específica

Estación Diseño organiza durante los meses de mayo, junio y septiembre CURSOS GRATUITOS DE PREPARACIÓN DE LA PRUEBA ESPECÍFICA DE ACCESO para todos aquellos estudiantes que tengan interés en cursar las EEAASS de Diseño.

Estos cursos no tienen coste alguno para el alumno. Para inscribirse en uno de ellos, basta con enviar un e-mail a info@estaciondiseno.es

Becas

Dado que las EEAASS de Diseño son titulaciones oficiales y homologadas, los estudiantes pueden solicitar las becas generales de las administraciones públicas:

- **Becas del Ministerio de Educación** para niveles post-obligatorios no universitarios. El plazo de solicitud suele comenzar a finales de agosto.
- **Becas Adriano de la Junta de Andalucía.** El plazo de solicitud suele comenzar en octubre

Plan de Estudios

ESPECIALIDAD DE DISEÑO GRÁFICO

Asignaturas del primer curso:

- Lenguaje Visual
- Historia del arte y de la estética
- Historia del diseño
- Tipografía I. Composición
- Tipografía II
- Sistemas de representación
- Dibujo a mano alzada
- Representación vectorial
- Técnicas de expresión en diseño
- Fotografía digital y medios audiovisuales
- Creatividad y metodología de proyecto



Asignaturas del segundo curso:

- Antropometría y ergonomía
- Fundamentos científicos aplicados al diseño
- Ecodiseño y sostenibilidad
- Inglés técnico
- Historia del diseño gráfico
- Diseño gráfico español. Andalucía
- Construcción tridimensional
- Tipografía III. Diseño y gestión de tipografía
- Materiales, tecnología y producción gráfica
- Diseño editorial y maquetación
- Diseño de identidad visual



Asignaturas del tercer curso:

- Gestión del diseño
- Teoría y cultura del diseño
- Medios audiovisuales
- Fotografía aplicada al diseño
- Diseño y desarrollo web
- Diseño gráfico en movimiento
- Diseño aplicado al envase
- Campaña publicitaria
- Ilustración aplicada al diseño

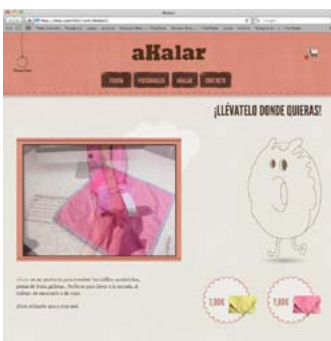

Asignaturas del cuarto curso:

- Diseño gráfico, innovación y empresa
- Presentación y retórica de proyecto
- Introducción a la animación
- Diseño interactivo
- Diseño de información
- Gráfica del espacio
- PROYECTO FIN DE CARRERA
- PRÁCTICAS DE EMPRESA

Plan de Estudios

ESPECIALIDAD DE DISEÑO DE INTERIORES

Asignaturas del primer curso:

- Lenguaje Visual
- Historia del arte y de la estética
- Historia del diseño
- Materiales de construcción I
- Análisis de proyectos de interiores
- Sistemas de representación
- Dibujo a mano alzada
- Representación vectorial
- Técnicas de expresión en diseño
- Fotografía digital y medios audiovisuales
- Creatividad y metodología de proyecto

Asignaturas de segundo curso:

- Antropometría y ergonomía
- Fundamentos científicos aplicados al diseño
- Ecodiseño y sostenibilidad
- Inglés técnico
- Historia de la arquitectura y el interiorismo I y II
- Construcción tridimensional
- Instalaciones I. Fontanería y saneamiento
- Instalaciones II. Electrotécnica y protección
- Técnicas de expresión en diseño de interiores
- Espacios para el hábitat
- Espacios para el trabajo

Asignaturas del tercer curso:

- Gestión del diseño
- Teoría y cultura del diseño
- Materiales de construcción II
- Técnicas digitales aplicadas al diseño de interiores
- Estructuras ligeras
- Instalaciones III. Climatización
- Luminotécnica
- Mediciones y presupuestos
- Espacios comerciales
- Espacios efímeros y exposiciones

Asignaturas del cuarto curso:

- Organización y legislación
- Patologías y rehabilitación
- Dirección de proyectos
- Aislamiento y acondicionamiento acústico
- Hostelería y ocio
- PROYECTO FIN DE CARRERA
- PRÁCTICAS DE EMPRESA





Más información

Si eres estudiante, padre o madre, orientador/a o profesor/a y tienes cualquier consulta sobre las EEAASS de Diseño, en Estación Diseño estamos para ayudarte.

Contacta con nosotros y te atenderemos personalmente.

E-mail: info@estaciondiseno.es

Teléfono: 958 138453

Web: www.estaciondiseno.es

Pincha aquí para visitar el portal informativo sobre las Enseñanzas Artísticas Superiores de la Consejería de Educación.